AxonAcademy

Entdecken Sie unsere Schulungsmöglichkeiten.

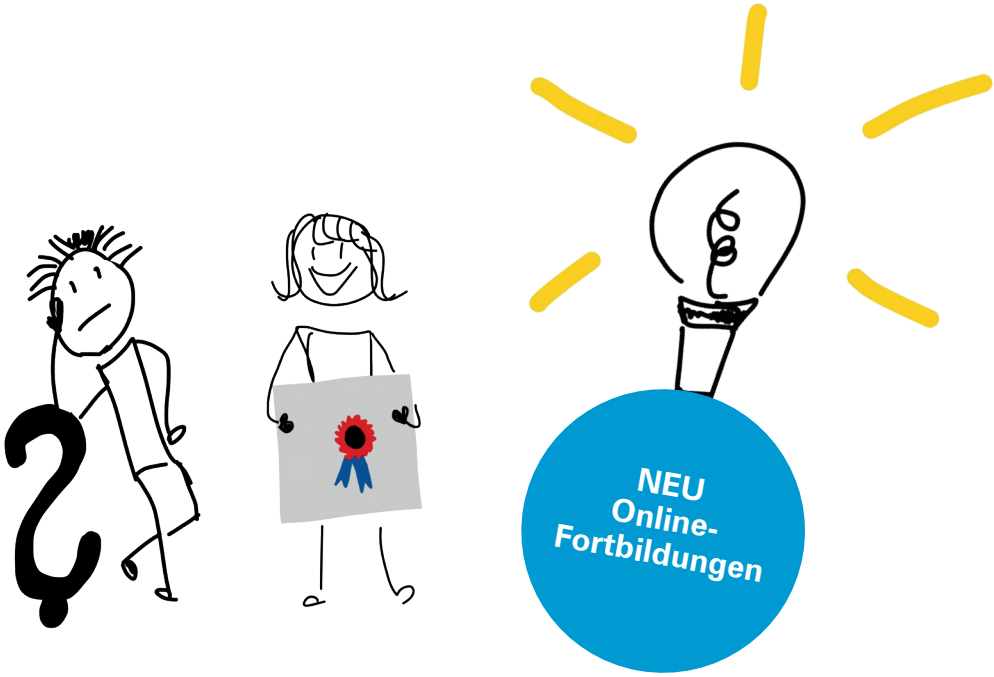

Unsere Kolleginnen und Kollegen aus der Kundenberatung und Applikationsschulung verfügen über umfangreiches Know-how und fundiertes Fachwissen in der Labordiagnostik sowie ein tiefes Verständnis für die Abläufe in der Arztpraxis. Dieses wertvolle Erfahrungswissen geben wir in unseren praxisorientierten Fortbildungen in unserer AxonAcademy gerne an Sie weiter, um Sie in Ihrem Praxisalltag auf die bestmögliche Weise zu unterstützen und gemeinsam die Qualität der Diagnostik zu optimieren.

Neu bieten wir sowohl Präsenz- als auch Online-Fortbildungen an.

Weiterkommen mit Axonlab.

Axonlab
connecting ideas

axonlab.com

Im Dschungel der Qualitäts-kontrollen



21.01.2027
16:00 - 18:00

60.–

nur angemeldete Teilnehmende erhalten ein Teilnahme-Zertifikat.

Online-Fortbildung

Inhalt

Die vielen Anforderungen und Vorgaben bei den externen und internen Qualitätskontrollen in der Arztpraxis können mitunter verwirrend sein. Unser Ziel ist es, Ihnen einen klaren Pfad durch dieses Dickicht zu zeigen und Ihnen das nötige Rüstzeug zu geben, um die Hintergründe besser zu verstehen und Qualitätskontrollen erfolgreich zu planen, durchzuführen, zu dokumentieren und zu optimieren.

Agenda

- Qualität im Praxislabor
- Erläuterung der Qualab Vorschriften
- Interne Qualitätskontrolle
- Externe Qualitätskontrolle
- QC-Dokumentation

Jetzt anmelden!

Urindiagnostik

Volle Blase, volles Wissen



11.03.2027
13:30 - 17:00
anschliessend Apéro

120.– CHF

15 Personen (max.)

Axon Lab AG
Täfernstrasse 11a
5405 Baden-Dättwil

Inhalt

Entdecken Sie mit uns die faszinierende Welt der Urinanalyse. Wir nehmen Sie mit auf eine spannende Reise von Galenus von Pergamon bis zu den heute aktuellen diagnostischen Methoden. Von der richtigen Probenentnahme und -lagerung bis hin zur Interpretation von Ergebnissen bringen wir Ihnen alle wesentlichen Aspekte dieses besonderen Safts näher.

Agenda

- Geschichte der Urinanalytik
- Anatomie der Nieren und ableitenden Harnwege
- Präanalytik
- Urinstatus (physikalische und chemische Untersuchungen)
- Urinsediment
- Urinkultur / Mikrobiologie

Jetzt anmelden!

Histogrammschulung

Kurven, Peaks und Plausibilität



06.04.2027
16:00 - 18:00

60.–

nur angemeldete Teilnehmende erhalten ein Teilnahme-Zertifikat.

Online-Fortbildung

Inhalt

Ein Histogramm kann wertvolle Hinweise für Befunde und Zufallsbefunde liefern und helfen, mögliche, versteckte Pathologien zu erkennen. Möchten Sie die Histogramm-Kurven Ihres Hämatologie-Systems besser verstehen? Welche Hinweise sind erkennbar und welche Bedeutung haben sie? Ihr Hämatologie-System liefert Ihnen viele Informationen, zusätzlich zu der bekannten Anzahl der jeweiligen Zellen.

Agenda

- Präanalytik
- Spezifikation und Messprinzip: Flags- und Messalarme
- Histogramm Beispiele
- Eigene Beispiele

Jetzt anmelden!

Im Dschungel der Qualitäts-kontrollen



10.06.2027
13:30 - 17:00
anschliessend Apéro

120.–

15 Personen (max.)

Axon Lab AG
Täfernstrasse 11a
5405 Baden-Dättwil

Inhalt

Die vielen Anforderungen und Vorgaben bei den externen und internen Qualitätskontrollen in der Arztpraxis können mitunter verwirrend sein. Unser Ziel ist es, Ihnen einen klaren Pfad durch dieses Dickicht zu zeigen und Ihnen das nötige Rüstzeug zu geben, um die Hintergründe besser zu verstehen und Qualitätskontrollen erfolgreich zu planen, durchzuführen, zu dokumentieren und zu optimieren.

Agenda

- Qualität im Praxislabor
- Erläuterung der Qualab Vorschriften
- Interne Qualitätskontrolle
- Externe Qualitätskontrolle
- QC-Dokumentation

Jetzt anmelden!

Präanalytikschulung

Zuerst planen, dann pieksen



23.09.2027
16:00 - 18:00

60.–

nur angemeldete Teilnehmende erhalten ein Teilnahme-Zertifikat.

Online-Fortbildung

Inhalt

Das A und O eines korrekten Messwertes beginnt vor der eigentlichen Messungen. Unsere Fortbildung legt die solide Basis für präzise und vertrauenswürdige medizinische Laborresultate. Ziel ist es, typische präanalytische Fehlerquellen zu vermeiden und die Prozesssicherheit zu verbessern, um korrekte Ergebnisse in der Laborroutine zu gewährleisten.

Agenda

- Einflussfaktoren
- Die Standard-Blutentnahme
- Probenaufbereitung
- Probentransport
- Fehlervermeidung

Jetzt anmelden!

Im Dschungel der Qualitäts-kontrollen

18.11.2027
13:30 - 17:00
anschliessend Apéro



120.–

15 Personen (max.)

Axon Lab AG
Täfernstrasse 11a
5405 Baden-Dättwil

Inhalt

Die vielen Anforderungen und Vorgaben bei den externen und internen Qualitätskontrollen in der Arztpraxis können mitunter verwirrend sein. Unser Ziel ist es, Ihnen einen klaren Pfad durch dieses Dickicht zu zeigen und Ihnen das nötige Rüstzeug zu geben, um die Hintergründe besser zu verstehen und Qualitätskontrollen erfolgreich zu planen, durchzuführen, zu dokumentieren und zu optimieren.

Agenda

- Qualität im Praxislabor
- Erläuterung der Qualab Vorschriften
- Interne Qualitätskontrolle
- Externe Qualitätskontrolle
- QC-Dokumentation

Jetzt anmelden!

Von uns für Sie:
Individuelle Fortbildungen.

Keine passende Schulung gefunden?
Teilen Sie uns Ihre Anforderungen oder Wünsche für Kursthemen mit und wir erstellen für Sie massgeschneiderte Schulungen direkt in Ihrer Praxis.



Persönliches Angebot und Informationen

Wenn Sie mehr über dieses Angebot erfahren möchten oder eine persönliche Offerte wünschen, scannen Sie bitte den **QR-Code**. Wir werden in Kürze mit Ihnen in Verbindung treten.

Besuchen Sie unsere Webseite: **axonlab.com**

Axonlab

Axon Lab AG
Täfernstrasse 15
CH-5405 Baden-Dättwil
Tel. +41 56 484 80 80
Fax +41 56 484 80 99
www.axonlab.com
info@axonlab.ch

En Budron A5
CH-1052 Le Mont-sur-Lausanne
Tél. +41 21 651 71 50
Fax +41 21 651 71 59
info_f@axonlab.ch

12376A 112026